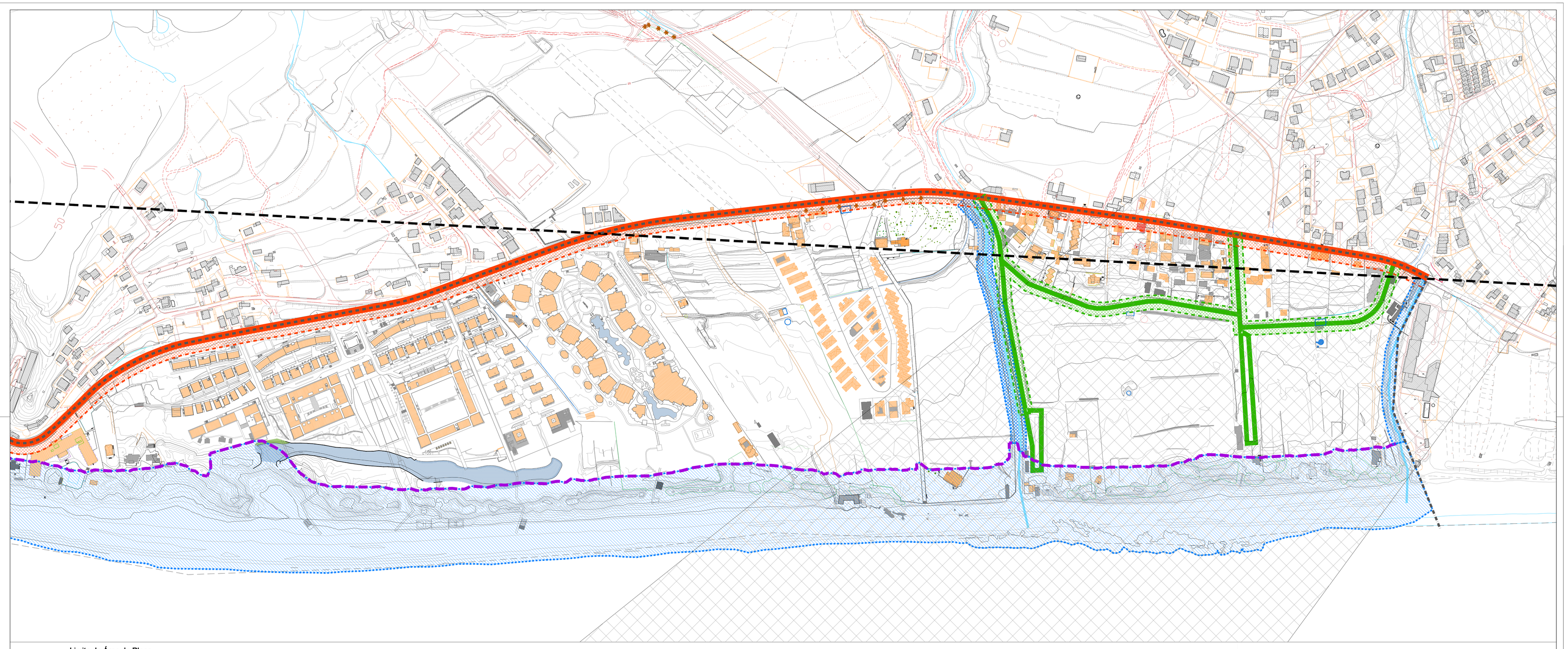

Limite da Área do Plano

Rede Viária

Estrada Regional

Zona de Protecção à Estrada Regional
Faixa indicativa de 10m a partir do limite da estrada
Legislação Aplicável: Decreto Legislativo Regional n.º 25/2010/M

Estrada Municipal

Zona de Protecção à Estrada Municipal
Faixa indicativa de 5m a partir do limite da estrada

Domínio Hídrico

Fluvial

Marítimo

Servidões e Restrições de Utilidade Pública

Aeroporto

Feixe Hertziano

Linha a 50 metros da linha de máxima preia-mas das águas vivas equinociais, que corresponde à cota 3,4m

Rede de Áreas Marinhas Protegidas do Porto Santo (RAMPPS)
DLR nº 32/2008/M, de 13 de Agosto

BRUNOSOARESARQUITECTOS

A Alcante Espírito Santo, nº 3 1/1 esq. - 1200-790 Lisboa
Tel. 213 903 375 - Fax 213 903 374 - brunosoares@brunosoaresarquitectos.pt - www.brunosoaresarquitectos.pt

cliente: CÂMARA MUNICIPAL DO PORTO SANTO	plano: PLANO DE URBANIZAÇÃO DA FRENTE MAR PORTO SANTO CAMPO DE BAIXO - PONTA DA CALHETA

Fase: 4ª fase

especialidade: Urbanismo

título : Planta de Condicionantes

equipa técnica : Bruno Soares Arquitectos

ficheiro:	escala:	data:	desenho nº:
PL 1_PUFMPS_F4_UB_2-1 e 2-2	1/2000	Novembro de 2011	2-2