

Plano de Urbanização do Golf Resort do Porto Santo
 Câmara Municipal do Porto Santo
 Planta de Zonamento

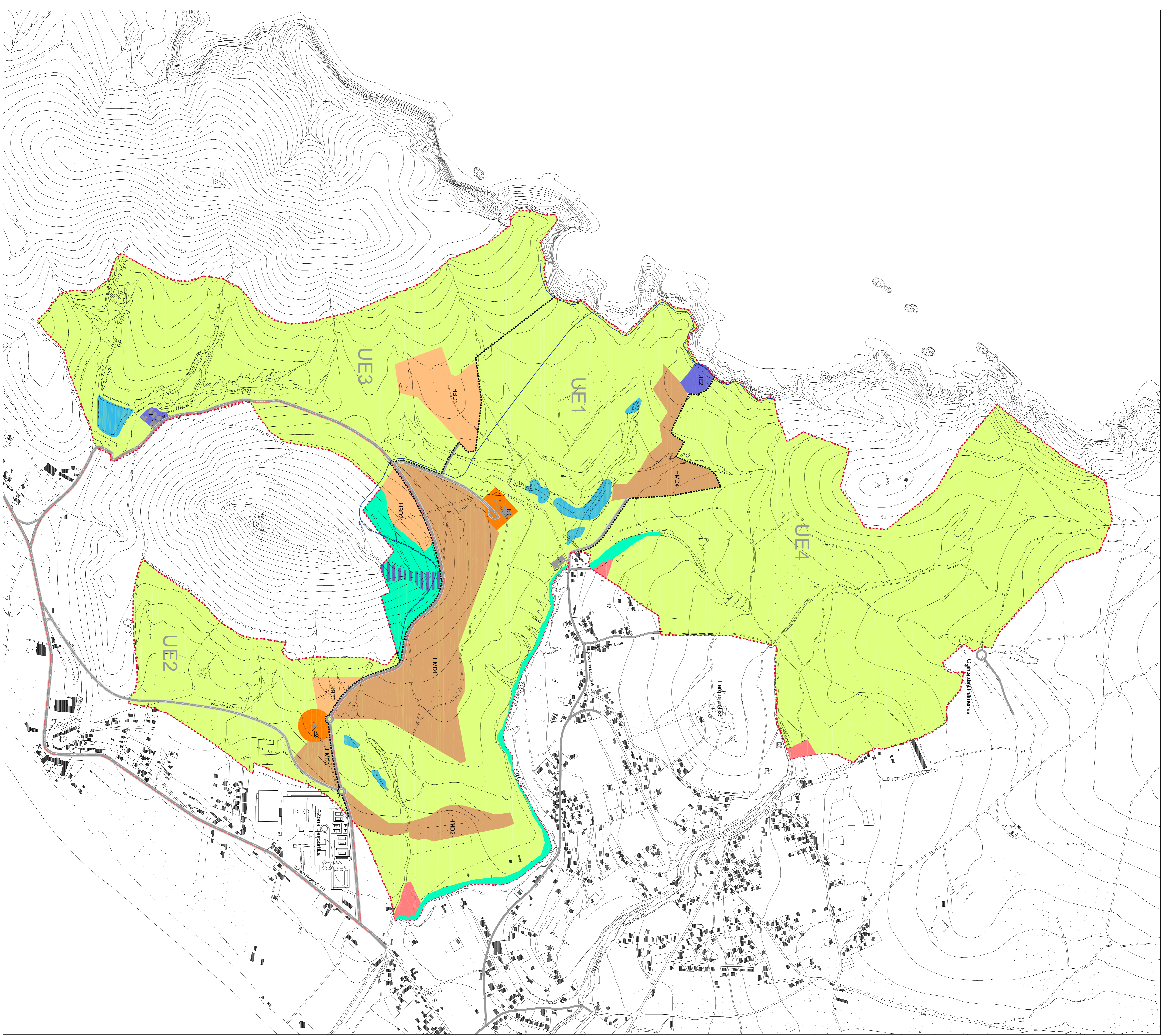

Legenda

- Área de Intervenção
- Solo Urbano**
- Área Urbana de Exemplo e Comparação
- Área Habitacional
- Área Habitacional MIO
- Área Habitacional MO
- Área Habitacional EO
- Área de Equipamento E1
- Área de Infra-estruturas E11
- Zona de Infra-estruturas Verde Verde
- Zona de Infra-estruturas Verde Verde
- Zona Verde de Recreio e Desporto
- Alameda
- Património Cultural e Científico a Proteger**
- Espaço Cultural
- Espaço Científico
- Espaço de Observação do Parque Geológico
- Espaço de São Pedro
- Equipamentos**
- E1 - Clube de Golf
- E2 - Clube de São Pedro
- E3 - Equipamento de Saúde
- E4 - Equipamento de Saúde
- E5 - Equipamento Cultural
- E6 - E-MR
- E7 - Organização
- Unidades de Excepção (UE)**
- Área das Unidades de Excepção
- UE0**
- Identificação das Unidades de Excepção

Plano de Urbanização do Golf Resort do Porto Santo
 Câmara Municipal do Porto Santo
 Sociedade de Desenvolvimento do Porto Santo
 15.000 677 Projeto de Plano
 1.0
 07/2009