



**MUNICÍPIO DO PORTO SANTO**  
**CÂMARA MUNICIPAL**

**EDITAL N.º ED/17/2026**

**MANDATO 2025/2029**

**(INTERDIÇÃO/CONDICIONAMENTO DE TRÂNSITO)**

NUNO FILIPE MELIM BATISTA, Presidente da Câmara Municipal do Porto Santo, torna público que tiveram início os trabalhos de substituição da rede de distribuição existente no Loteamento Municipal da Lapeira de Dentro, abrangendo a Rua da Bonança, Rua da Levada, Rua do Catavento, Rua do Lestio, Rua do Sotavento e Rua dos 4 Ventos, no âmbito da empreitada "Renovação das redes de abastecimento de água do Porto Santo, com vista à redução de perdas", promovida pela ARM - Águas e Resíduos da Madeira, S.A.

Em consequência desta intervenção, a circulação rodoviária ficará condicionada no período compreendido entre 9 de fevereiro e 30 de abril de 2026, de acordo com a planta de localização e a sinalização temporária em anexo.

**Informações importantes:**

Atendendo aos constrangimentos previstos durante o período da obra, recomenda-se que seja evitada, sempre que possível, a circulação nos arruamentos afetados.

Apela-se à compreensão de todos os condutores e demais utentes da via pública pelos incómodos causados, agradecendo-se, desde já, a colaboração dos munícipes no cumprimento da sinalização temporária instalada.

Paços do Município do Porto Santo, 9 de fevereiro de 2026

O Presidente da Câmara,  
  
**NUNO FILIPE MELIM BATISTA**

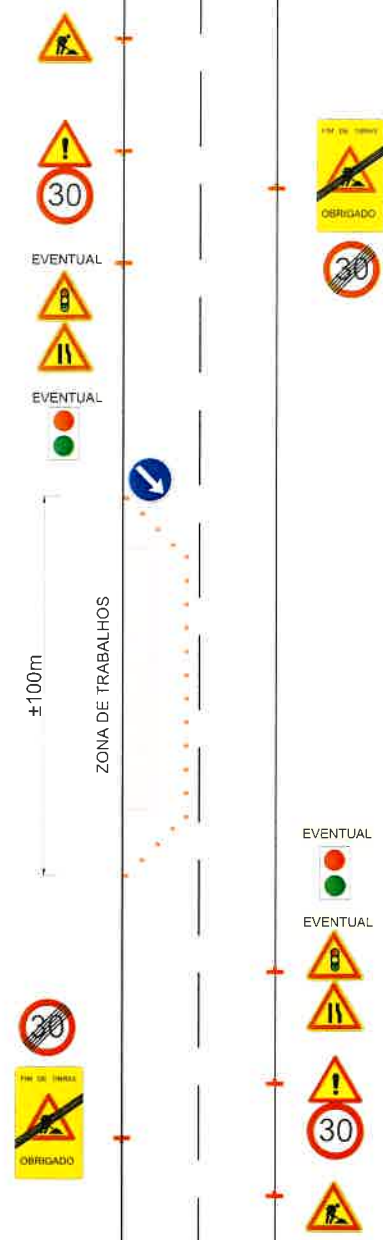

SINALIZAÇÃO ALTERNADA

*Handwritten signature*

Alteração	Designação

Proj.:	
Des.:	
Aprov.:	
Escala:	S/E

RENOVAÇÃO DAS REDES DE ABASTECIMENTO DE ÁGUA DO PORTO SANTO  
 COM VISTA À REDUÇÃO DE PERDAS - PRR P8 - (4ª Fase)

Designação: PLANTA DE SINALIZAÇÃO  
 INTERVENÇÃO 8 - Fevereiro a Abril 2026



Desenho nº: 05      Data: 05-02-2026